

NUSYAWARAH JEMAAT

28 Maret

2010

**L A P O R A N & EVALUASI
PELAYANAN GBKP MAJELIS PD.GEDE TAHUN 2009 *dan*
PROGRAM TAHUN 2010**

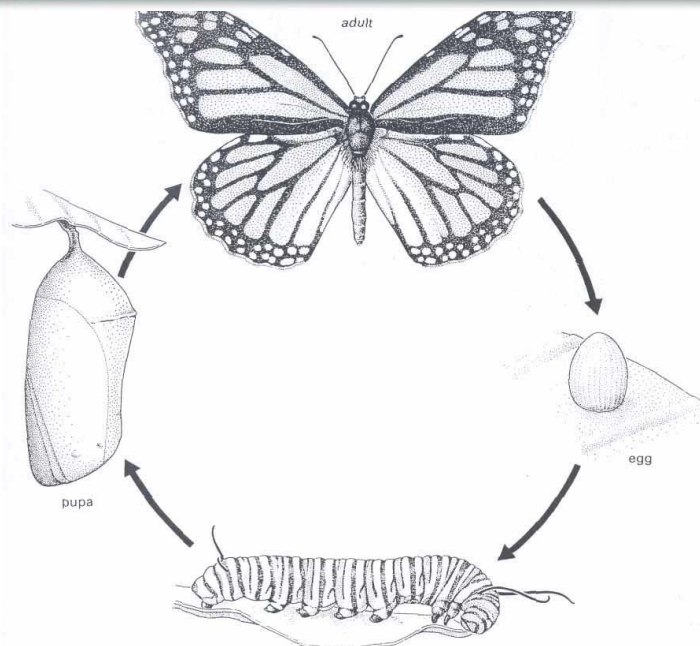

**GBKP MAJELIS/RUNGGUN PD.GEDE
KLASIS JAKARTA – BANDUNG**

JL pelita No.5, Rt.002/Rw.012 Lubang Buaya-Jakarta Timur 13810
Telp.021-98210434; 021-87782941|E-mail: gbkppondokgede@yahoo.com

KATA PENGANTAR

Segala puji syukur kepada Tuhan Yesus Kristus Sang Kepala Gereja, atas kasih setiaNya yang senantiasa menyertai kita sehingga tidak terasa satu tahun kembali telah berlalu dan pada bulan Maret 2010 ini kembali kita melaksanakan Musyawarah Jemaat sebagaimana diamanatkan dalam Tata Gereja GBKP. Musyawarah Jemaat memang tidak mengambil keputusan, namun tidak berarti Musyawarah Jemaat tidak penting, sebab Musyawarah Jemaat adalah wadah dimana semua anggota jemaat dilibatkan secara bersama untuk melihat dan mengevaluasi kegiatan pelayanan GBKP Pd.Gede selama satu tahun.

Sesuai Tata Gereja GBKP Bab IV Pasal 21 butir 2.c disebutkan bahwa salah satu tugas panggilan Badan Pekerja Majelis Jemaat ialah merencanakan dan melaksanakan Sidang Musyawarah Anggota Sidi Jemaat. Dan tugas dari Musyawarah Anggota Sidi Jemaat sebagaimana disebutkan dalam Bab V pasal 31 butir 3 adalah mendengar laporan perkembangan jemaat dan usul-usul tentang kehidupan Marturia (Kesaksian), Koinonia (Persekutuan) dan Diakonia (Pelayanan) guna pertumbuhan dan pembangunan jemaat. Oleh karena itu dalam kesempatan ini kami membuat laporan mengenai pelayanan yang telah dilakukan pada tahun 2009, demikian juga mengenai rencana program pelayanan Majelis GBKP Pd.Gede tahun 2010. Diharapkan melalui laporan ini jemaat dapat melihat keberadaan GBKP Pondok Gede secara lebih baik, sehingga melalui Musyawarah Anggota Sidi Jemaat ini diberikan saran-saran, kritik yang membangun serta dukungan dalam segala hal agar maksud Tuhan menghadirkan GBKP Pondok Gede di daerah ini boleh terwujud.

Dalam kesempatan ini, BP Majelis GBKP Pondok Gede juga mohon maaf apa bila laporan yang disajikan, masih belum sebagaimana yang diharapkan. Kami terbuka atas masukan-masukannya agar tahun depan laporan yang disajikan lebih lengkap dan dapat terpenuhi sebagaimana yang diharapkan jemaat.

Akhirnya, Tuhan Yesus yang telah memanggil kita sebagai umatnya kiranya terus-menerus memperlengkapi kita untuk melakukan kehendaknya dan mengerjakan di dalam kita apa yang berkenan kepadaNya. Baginyalah hormat, puji-pujian dan kemuliaan sampai selamanya. Amin.

PONDOK GEDE, 28 MARET 2010
An.MAJELIS/JEMAAT GBKP RUNGGUN PONDOK GEDE

Ketua

Sekretaris

Pdt,S.Brahmana,S.Th, MA

Pt.Junedi Ginting

DAFTAR ISI

Uraian	Hal
Kata Pengantar	1
Daftar Isi.....	2
Tata Tertib Musyawarah Jemaat	3
BAB I LAPORAN UMUM GBKP MAJELIS PONDOK GEDE	
1. Bidang Umum/Penunjang	5
1.1. Struktur Organisasi	5
1.2. Pendeta yang pernah melayani	6
1.3. Pertua-Diaken periode 2009 s/2010.....	6
1.4. Pertua/Diaken Emeritus	7
1.5. Pengurus PJJ & Kategorial	7
1.6. Statistik.....	8
1.7. Data Perkembangan Anggota Jemaat	9
2. Bidang Koinonia	9
2.1. Kebaktian-Kebaktian.....	9
2.2.1 Kebaktian Minggu	9
2.2.2 Kebaktian KA-KR	10
2.2.3 Kebaktian Pekan-Pekan.....	11
2.2.4 Kebaktian Hari Raya Gerejawi	11
2.2.5 Kebaktian Padang setiap bulan Agustus.....	12
2.2.6 Kebaktian Pemberkatan Nikah.....	12
2.2.7 Perpulungan Jabu-jabu (PJJ).....	12
2.2.8 PA Kategorial.....	13
2.2.9 Persidangan.....	15
2.2.10 Sermon	15
3. Bidang Marturia	16
4. Bidang Diakonia	16
5. Bidang Keuangan	17
BAB II LAMPIRAN/EVALUASI PROGRAM TAHUN 2009.....	19
1. Bidang Umum/Penunjang	19
1.1. Seksi Pembangunan & Inventaris	19
1.2. Seksi PPP Budaya & Litbang.....	23
1.3. Data Perkembangan Anggota Jemaat	24
1.3.1 Anak Lahir.....	24
1.3.2 Meninggal dunia.....	24
1.3.3 Baptisan Kecil	24
1.3.4 Baptisan Dewasa	25
1.3.5 Angkat Sidi.....	25
1.3.6 Diterima dari gereja diluar PGI	25
1.3.7 Pemberkatan Nikah.....	26
1.3.8 Anggota yang pindah datang ke GBKP Pd.Gede	26
1.3.9 Anggota yang pindah dari GBKP Pd.Gede.....	26
1.3.10 Nama, Panggilan, No.Telepon/HP anggota Jemaat dan Pembimbing (si ngepkep)	27
1.4 Inventaris GBKP Pondok Gede	34
2. Bidang Koinonia	37
2.1. Mamre	37
2.2. Moria	39
2.3. Permata.....	42

2.4. KA-KR	48
2.5. PWG.....	49
2.6. Kebaktian Minggu	50
2.7. Perpulungan Jabu-jabu (PJJ).....	51
3. Bidang Marturia	53
3.1. PI ke dalam/PI ke luar.....	53
3.2. Dialog Antar Iman	54
3.3. Paduan Suara & Musik Gerejawi	55
4. Bidang Diakonia	56
4.1. Diakonia Lansia	56
4.2. Diakonia Pendidikan	56
4.3. Diakonia Kesehatan.....	57
4.4. Diakonia Pelayanan Kasih	58
4.5. Rekapitulasi Keuangan Diakonia tahun 2009.....	59
5. Bidang Keuangan	60
5.1. Rekapitulasi & Rekonsiliasi Laporan uang masuk/keluar	60
5.2. Pencatatan Posisi Dana akhir bulan September 2009 di bendahara runggun Pt.Syukursyah Ginting (Bendahara II) periode 2004-2009	64
5.3. Rekapitulasi pososo akhir bulan kas bendahara runggun	65
5.4. Storan Runggun ku Klasis	66
5.5. Perbandingan mata rekening laporan keuangan tahun 2008 & 2009	67
5.6. Pengataken bujur jemaat mellui bendahara runggun periode Jan – Dec 2009.....	68
BAB III PROGRAM TAHUN 2010.....	69
1 Bidang Umum/Penunjang	69
1.3 Seksi PPP Budaya dan Litbang.....	69
1.4 Seksi Pembangunan & Perawatan	70
2. Bidang Koinonia	71
2.1. Seksi Kebaktian	71
2.2. Mamre	72
2.3. Moria	73
2.4. Permata	75
2.5. KA-KR	81
2.6. Seksi PWG	83
2.7. Seksi PRT.....	84
2.8. Seksi Counseling/Pastoral.....	84
3. Bidang Marturia	85
3.1. Seksi PI ke Dalam/PI Keluar.....	85
3.2. Seksi Wisata Rohani.....	86
3.3. Seksi Dialog Antar Iman	87
3.4. Seksi Paduan Suara & Musik Gereja	88
4. Bidang Diakonia	89
4.1. Seksi Pelayanan Kasih	89
4.2. Seksi Pendidikan	90
4.3. Seksi Kesehatan.....	91
4.4. Seksi Peningkatan Ekonomi Jemaat.....	91
4.5. Seksi Lansia	92

TATA TERTIB MUSYAWARAH JEMAAT
GBKP MAJELIS/RUNGGUN PONDOK GEDE
28 Maret 2010

1. PESERTA SIDANG

- 1.1. Pendeta, Ketua, Diaken, Ketua Lembaga dan seksi-seksi, sebagai nara sumber.
- 1.2. Semua anggota Jemaat GBKP Pondok Gede.

2. HAK BICARA

- 2.1. Semua anggota Jemaat mempunyai hak bicara.
- 2.2. Anggota Jemaat yang belum menjadi anggota GBKP Pondok Gede dapat berbicara tetapi tidak mempunyai hak suara (merupakan saran saja) atas persetujuan Pimpinan Sidang.

3. PENYELENGGARA SIDANG

- 3.1. Majelis GBKP Pondok Gede yang dipimpin BP.Majelis.
- 3.2. Majelis bertugas : membuka dan melanjutkan sidang, memberikan pengarahan / saran-saran dan menutup persidangan.

4. DALAM PERSIDANGAN

- 4.1. Kesempatan berbicara diberikan sesuai urutan setelah terlebih dahulu memintanya kepada pimpinan sidang sesuai dengan waktu yang tersedia.
- 4.2. Setiap pembicara tidak boleh di ganggu atau di potong pembicaraannya, kecuali di anggap perlu oleh pimpinan sidang.
- 4.3. Pembicara dapat diingatkan pimpinan sidang jikalau isi percakapan dianggap sudah menyimpang dari pokok yang sedang dibicarakan.
- 4.4. Setiap pembicara cukup dari tempat duduknya atau pun dari tempat yang ditentukan pimpinan sidang.
- 4.5. Saran atau pun usul sedapat-dapatnya disampaikan secara tertulis.
- 4.6. Setiap pembicara menyampaikan pendapat, usul atau saran dengan sopan, dan tidak menyudutkan atau mencaci pribadi atau kelompok.

5. ACARA SIDANG DIMULAI PUKUL 11.00 wib

- 5.1. Doa Pembukaan : Pt.Em.Sekula Tarigan
- 5.2. Kata Pembukaan : Ketua Majelis
- 5.3. Pembacaan Laporan : Sekretaris Majelis
- 5.4. Tanggapan/Saran : Tahap I
- 5.5. Penjelasan/Jawaban : Tahap I
- 5.6. Makan Siang : 13.00 WIB (Doa makan dipimpin Pt.Em.N.J.Sembiring)
- 5.7. Tanggapan Lanjutan : Tahap II
- 5.8. Penjelasan/Jawaban : Tahap II
- 5.9. Penutup : Pd.S.Brahmana, S.h,MA

BAB I
LAPORAN UMUM GBKP MAJELIS PONDOK GEDE

1. BIDANG UMUM/PENUNJANG

1.1. STRUKTUR ORGANISASI

**STRUKTUR ORGANISASI MAJELIS GBKP PONDOK GEDE
KLASIS JAKARTA – BANDUNG
PERIODE 2009 – 2014**

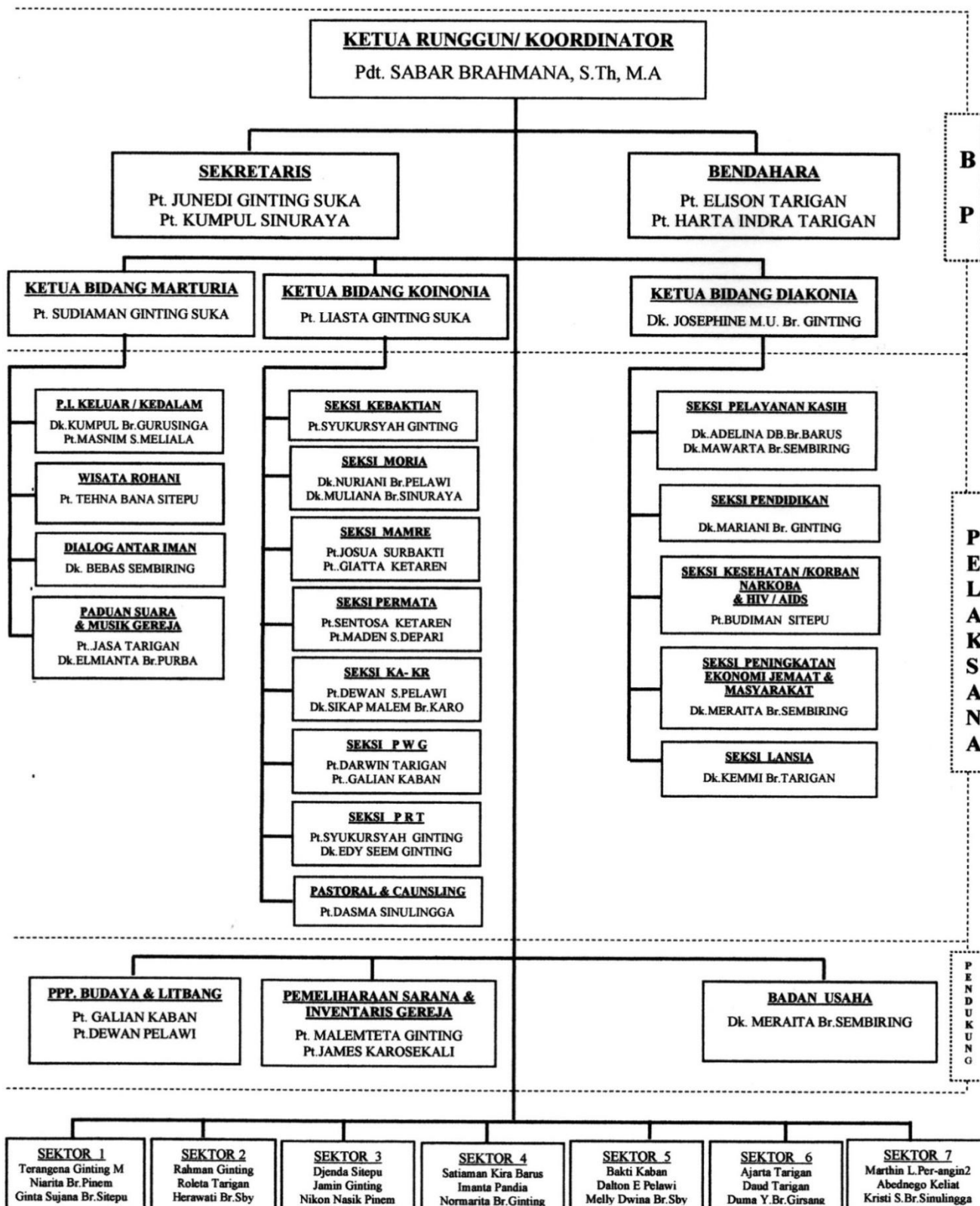

1.2. PENDETA YANG PERNAH MELAYANI

NO	NAMA	PERIODE
1	Pdt.Esra Bukit,S.Th	1993-1998
2	Pd.Jenny Eva Karosekali, S.Th,M.Min	1998-2003
3	Pdt.Immanuel Bayak Manik,S.Th	2003-2008
4	Pdt.Sabar S.Brahmana,S.Th,MA	2008-2013

1.3. PERTUA DIAKEN GBKP MAJELIS PONDOK GEDE PERIODE 2009 S/D 2010

1.4.

NO	SEKTOR PJJ	N A M A	JABATAN	TELEPON/HP
1.	I	1. Pt.Liasta Ginting Suka	Ketua Bid.Koinonia	021-8469750
		2. Pt.Harta Indra Tarigan	Bendahara II	021-8625909; 081611459085
		3. Pt.Kumpul Sinuraya	Sekretaris II	021-8473351/08159615313
		4. Pt.James Karisekali	Seksi Pembangunan	021-98208409/0811818748
		5. Dk.Kumpul Gurusinga	Seksi PI	021-8463421/021-94481406
		6. Dk.Nuriani Br.Pelawi	Seksi Moria	021-8483042/08159586714
2.	II	1. Pt.Syukursyah Ginting Suka	Seksi Ibadah/PRT	021-8466564; 0811146303
		2. Pt.Masnim S.Meliala	Seksi PI	021-8462472
		3. Pt.Maden Depari	Seksi Permata	021-70844149/0818767900
		4. Dk.Mariani Br.Ginting	Seksi Pendidikan	021-8446315
		5. Dk.Mawarta Br.Sembiring	Seksi Pelayanan Kasih	021-84979526/0811107950
3.	III	1. Pt.Josua Surbakti	Seksi Mamre	021-84992646
		2. Pt.Galian Kaban	Seksi Litbang/PWG	08129454092/081398848889
		3. Pt.Sentosa Ketaren	Seksi Permata	081385505725/08129374757
		4. Dk.Muliana Br.Sinuraya	Seksi Moria	021-8483529
		5. Dk.Edy Seem Ginting	Seksi PRT	021-8483584/08816169681
4.	IV	1. Pt.Darwin Tarigan	Seksi PWG	021-84970862; 0816143948
		2. Pt.Tehna Bana Sitepu	Seksi Wisata Rohani	021.865 0868; 0816 888 902
		3. Pt.Jasa Tarigan	Seksi Paduan Suara & Musik Gereja	021-8479114
		4. Pt.Elison Tarigan	Bendahara I	021-8213867
		5. Dk.Josephine M.U.Br.Ginting	Ketua Bid.Diakonia	021-8464809
		6. Dk.Kemi Br.Tarigan	Seksi Lansia	021847-7265/021-99265862
		7. Dk.Bebas Sembiring	Seksi Dialog antar Iman	021-8491740/081283391999
5.	V	1. Pt.Dasma Sinulingga	Seksi Pastoral	021-8467159/08161620181
		2. Pt.Sudiaman Ginting	Ketua Bid.Marturia	021-8468562/08164807751
		3. Pt.Dewan Pelawi	Seksi KA-KR	08158894770
		4. Pt.Giatta Ketaren	Seksi Mamre	021-8468046/08121061169
		5. Dk.Adelina D.B.Br.Barus	Seksi Pelayanan Kasih	021-8468529/081384585848
		6. Dk.Sikap Malem Br.Karo	Seksi KA-KR	021-8440033; 081380070166
6.	VI	1. Pt.Malem Teta Ginting	Seksi Pemeliharaan sarana/Inventaris	021-84978163
		2. Pt.Junedi Ginting	Sekretaris I	081519850108
		3. Pt.Budiman Sitepu	Seksi Kesehatan	021-87798624
		4. Dk.Meraita Br.Sembiring	Seksi peningkatkan ekonomi Jemaat	081219775993, 081315723153
		5. Dk.Elmi Br.Purba	Seksi Koor/Paduan Suara	021-32370760/08122628920
7.	VII	1. Cal.Pt.Pakat Ginting		021-82491791; 0811108929
		2. Cal.Pt.Marten I.Per- angin2		021-84932014; 081384591527
		3. Cal.Pt.Sabar Ginting		021-8443178; 021-92670071
		4. Cal.Dk.Abednego Keliat		021-8447513/081218305911
		5. Cal.Dk.Rosanna Br.Bukit		021-82411640; 081317066993

1.4. PERTUA/DIAKEN EMERITUS

NO	GELAR	EMERITUS TAHUN	SEKTOR PJJ	No.Telpon HP
1	Pt.Em.N.J.Sembiring		I	021-8462487
2	Pt.Em.Sekula tarigan		I	021-8463647/08121337220
3	Pt.Em.J.K.Brahmana		II	021-8466977/91360220

1.5. PENGURUS PJJ & KATEGORIAL

1.5.1. Pengurus Pjj

PJJ SEKTOR	Ketua	Sekretaris	Bendahara
I	Terangena Ginting M	Niarita Br.Pinem	Ginta Sujana Br.Sitepu
II	Rahman Ginting	Roleta Tarigan	Herawati Br.Sebayang
III	Djenda Sitepu	Jamin Ginting	Nikon Nasik Pinem
IV	Satiaman Kira Barus	Imanta Pandia	Normarita Br.Ginting
V	Bakti Kaban	Dalton E Pelawi	Melly Dwina Br.Sebayang
VI	Ajarta Tarigan	Daud Tarigan	Duma Y.Br.Girsang
VII	Marthin L.Per-angin2	Abednego Keliat	Kristi S.Br.Sinulingga

1.5.2. Pengurus Mamre Runggun periode 2005 s/d 2010

Ketua :	Elison Tarigan	Seksi Kerohanian	Seksi Diakonia	Seksi Olah Raga	Seksi Seni/Budaya
Wkl. Ketua:	Sudiaman Ginting	Agape K.Sekali	Pakat Ginting	Giatta Ketaren	Surachman Sembiring
Sekretaris:	Martin L.Per-angin2	Nirwan Sembiring	Sinar Kaban	Jotham Pinem	Aristarkus Ginting
Wkl.Sekretaris:	Piher Ginting M	Hendra Mora Trg.	Aman Ginting	Teguhta Sitepu	Juel Purba
Bendahara :	Jumath Ginting	Firman Guru Singa	Robert Manurung	Davidson Surbakti	Gom-gom Sihombing
Anggota:	Maden S.Depari		Mansyur Barus		Timotius Tarigan
	Jhonathan Trg.				

1.5.3. Pengurus Moria Runggun periode 2005 s/d 2010

Ketua I :	Ramahta Br.Sembiring
Ketua II :	Martini Br.Ginting
Sekretaris I :	Kristy S.P.Br.Sinulingga
Sekretaris II :	Ruvina Br.Purba
Bendahara I :	Askiniati Br.Sitepu
Bendahara II :	Kusniati Br.Purba
Pembantu Umum :	Kemi Br.Tarigan
Sei Persekutuan :	Masta Br.Ginting
Sei Pelayanan :	Sri Ikuten Br.Karosekali
	Olie A.M. Br.Surbakti
Sei Kesaksian :	Ginta Sujana Br.Sitepu
	Irani Br.Tarigan
Sei Usaha :	Kismawati Br.Ginting
	Sardinaita Br.Kembaren

1.5.4. Pengurus Permata Runggun periode 2010 s/d 2012

Ketua :	Ekalia Ulina br.Tarigan
Sekretaris:	Via Dolo Rosa br.Perangin-Angin
Bendahara :	Rehulina Theresia Wuryansari br.Pinem
Ka.Bid. Pembinaan :	Bobby Ertanto Sitepu
Sek.Bd.pembinaan:	Erickson Donari Pinem

Ka.Bid.Konsolidasi:	Jenary Pristian Tarigan
Sek.Bid.Konsolidasi:	Arison Jayafrana Ginting
Ka.Bid.Partisipasi :	Robby Naftali Ginting
Sek.Bid.Partisipasi:	Pino Alexander Purba
Ka.Bid.Keuangan :	Regina Tiffany br.Tarigan
Sek.Bid.Keuangan:	Esterina Nurdianti Dewi br.Pinem

1.5.5. Pengurus KA-KR Majelis Pondok Gede

Ketua :	Nd. Moury Ginting
Wakil Ketua:	Endang Rahayu Sinulingga
Sekretaris:	Arif Tarigan
Bendahara :	Nd.Egi Ginting
Seksi-Seksi:	

1.6. STATISTIK (Jumlah Anggota GBKP Majelis/Runggun Pondok Gede Tahun 2009/2010) :

No PJJ	KK	Lengkap (Kuh)	Tidak Lengkap (la kuh)	Sudah Sidi			Belum Sidi		Keterangan		
				Mamre	Moria	Permata	Remaja	Anak Kecil	Blm Baptis	Usia Permata Blm Sidi	Di luar daerah
I	52	47	3	47	49	33	12	42	3	0	1 KK
II	39	33	5	33	36	15	21	34	0	3	
III	47	40	7	40	47	37	19	37	8	4	
IV	45	39	5	39	45	38	13	33	5	0	
V	44	38	6	38	44	28	7	32	2	1	1 KK
VI	39	36	2	36	40	14	2	47	5	0	
VII	18	17	1	18	17	5	7	18	3	3	
Jumlah	284	250	29	251	278	170	81	243	26	11	2 KK

Rekapitulasi

1.	Jumlah Kepala Keluarga	284 KK
2.	Jumlah Kepala Keluarga Lengkap (Jabu si Kuh)	250 KK
3.	Jumlah Kepala Keluarga yang tidak lengkap (Jabu si la kuh)	29 KK
4.	Jumlah Mamre	251 Orang
5.	Jumlah Moria	278 Orang
6.	Jumlah Permata	170 Orang
7.	Jumlah Remaja	81 Orang
8.	Jumlah Anak Kecil	243 Orang
9.	Jumlah yang belum di baptis	26 Orang
10.	Jumlah belum di Sidi	11 Orang
11.	Jumlah keseluruhan Jiwa	1023 Orang
12.	Jumlah anggota dewasa (enggo Ngawan)	699 Orang
13.	Jumlah anggota yang berdomisili sementara di luar daerah	2 KK @2 Jm.Dewasa
14.	Jumlah yang seharusnya mengikuti kebaktian Dewasa	695 KK

1.7. Data Perkembangan anggota tahun 2009¹

¹ Lihat Lampiran hal.50

JHL ANGGOTA Tahun 2008	JLH ANGGOTA Tahun 2009	DATA PERKEMBANGAN ANGGOTA SEPANJANG TAHUN 2009											
		Tu-buh	Idilo Di-Bata	Pe-ridin Kitik	Pe-Ridin mbelin	Pe-Ridin Ibas Agama Side-ban	Nga-wan	Pasu pasu	Alo Ken Luar PGI	Alo Ken Penge Kepen Khusus	Peda uh La Ersi bar	Pin-Dah Ke luar	Pin-Dah Da-tang
271 KK	284												
687 Jemaat Dewasa	1023	10	1	25	7	1	17	7	8	-	-	5	16

2. BIDANG KOINONIA (PERSEKUTUAN)

2.1. KEBAKTIAN MINGGU

Kebaktian Hari Minggu dilaksanakan 2 kali, Jam 07.00 WIB (Bahasa Indonesia) & jam 09.00 WIB (Bahasa Karo).

Jadwal yang membawa Firman Tuhan tahun 2008

Minggu :	<i>I.</i> Tukar Pelayan Pendeta yang dijadwalkan bersama Klasis Jakarta Palembang & Klasis Jakarta Bandung
	<i>II.</i> Pendeta Runggun (Pdt.S.Brahmana, S.Th,MA)
	<i>III.</i> Tukar Pelayan Pendeta yang dijadwalakan Klasis Jakarta
	<i>IV.</i> Pendeta Runggun (Pdt.S.Brahmana,S.Th,MA).
	<i>V.</i> Jam 07.00 WIB Pertua/Diaken GBKP Pd.Gede dan jam 09.00 WIB tukar pelayan Pertua/Diaken yang dijadwalkan bersama Klasis Jakarta Palembang & Klasis Jakarta Bandung.

Jadwal yang membawa Firman Tuhan tahun 2009

Minggu :	<i>I.</i> Tukar Pelayan Pendeta yang dijadwalkan bersama Klasis Jakarta Palembang & Klasis Jakarta Bandung
	<i>II.</i> Pendeta Runggun (Pdt.S.Brahmana, S.Th,MA)
	<i>III.</i> Tukar Pelayan Pendeta yang dijadwalakan Klasis Jakarta
	<i>IV.</i> Pendeta Runggun (Pdt.S.Brahmana,S.Th,MA).
	<i>V.</i> Jam 07.00 WIB Pertua/Diaken GBKP Pd.Gede dan jam 09.00 WIB tukar pelayan Pertua/Diaken yang dijadwalkan bersama Klasis Jakarta Palembang & Klasis Jakarta Bandung.

2.1.1. Kehadiran Jemaat dan Persembahan/kolekte

Kehadiran anggota Jemaat mengikuti Kebaktian, secara kuantitas & prosentase dibanding tahun 2008 mengalami peningkatan 3 %. Dengan pembandingan, bila kita perhatikan dari Data Anggota Ngawan GBKP Rg. Pondok Gede dengan jumlah = 687 Orang yang seharusnya hadir dalam mengikuti Kebaktian Minggu (100 % = 687 Orang). Dari segi persembahan rata-rata tiap jemaat mengalami kenaikan Rp.134 bila dibanding dengan tahun 2008. Jumlah kebaktian Minggu dalam tahun 2009 sebanyak 52 kali. Total jemaat yang hadir= 18,487 orang. Data bisa dilihat dari tabel dibawah ini.

KEHADIRAN MENGIKUTI KEBAKTIAN MINGGU												
Tahun 2008						Tahun 2009						
Kebaktian	L/P	Kolekte (Rp)	Rata-rata Kehadiran	Rata-rata Kol/Org		L	P	Kolekte (Rp)	Rata-rata Kehadiran		Rata-rata Kol/Org	
Jam 07.00	3,450	167,261,500	323 (47%)	9,563	9,804	1,398	1,496	29,063,674	55,6	355 (51%)	10,042,73	9,938
Jam 09.00	13,365		10,046	7,697		7,896	153,350,508	299,8	3,881,45			
KA-KR	-	-	134	3,493,45	-	-	-	142	-	3,881,45	-	

Bulan	Jlh. Jemaat Yang hadir	Kolekte Umum
Januari	1102	10,878,508
Februari	1226	13,926,000
Maret	1592	18,879,674
April	1305	14,033,000
Mei	1586	18,492,500
Juni	1213	14,852,000
Juli	1074	13,633,000
Agustus	1472	18,020,500
September	1194	14,360,000
Oktober	1152	12,931,000
Nopember	1576	19,454,000
Dsemer	1101	12,954,000

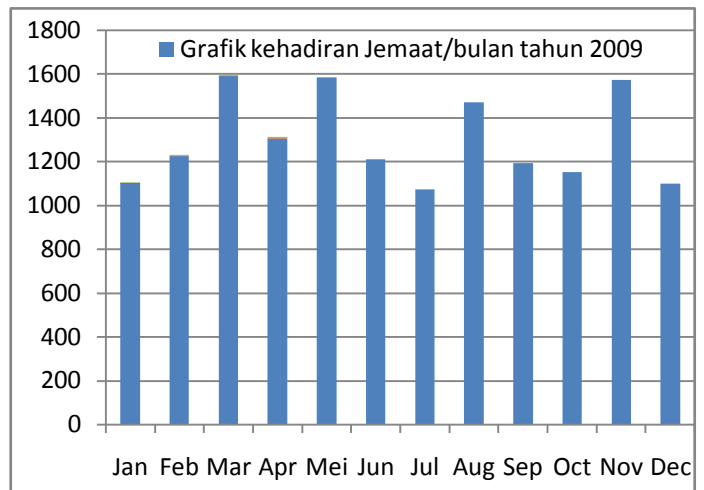
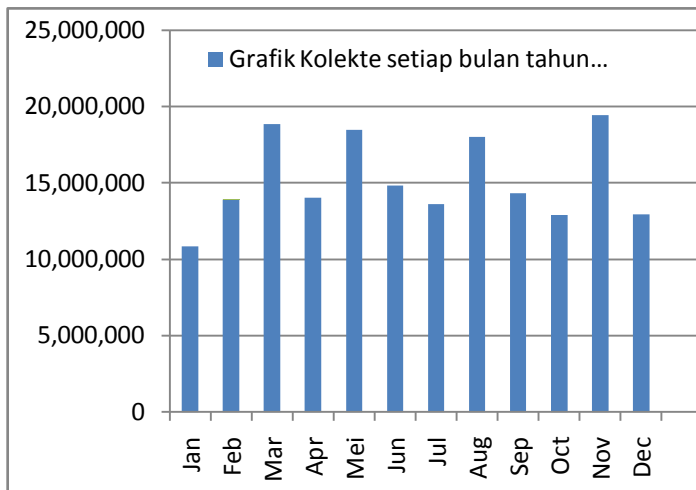

2.2. KEBAKTIAN KA-KR

- KA/KR di Pondok Gede dibagi 5 Kelas:
 - a. Kelas Batita
 - b. Kelas Balita
 - c. Kelas Anak Kecil
 - d. Kelas Anak Tanggung
 - e. Kelas Pra-Remaja
 - f. Kelas Remaja
- Kebaktian Remaja & Sekolah Minggu Jam 09.00 WIB
- Guru KA-KR 18 Orang
- Kebaktian KA/KR tahun 2009 dari jumlah kehadiran ada peningkatan sebanyak 8 orang² dan persembahan ada peningkatan rata-rata Rp.388/anak.

KEHADIRAN MENGIKUTI KEBAKTIAN REMAJA & ANAK SEKOLAH MINGGU									
Tahun 2008					Tahun 2009				
Kebaktian	L/P	Kolekte (Rp)	Rata-rata Kehadiran	Rata-rata Kol/Org	L	P	Kolekte (Rp)	Rata-rata Kehadiran	Rata-rata Kol/Org
KA-KR	-	-	134	3,493,45	-	-	-	142	3,881,45

² Karena data jumlah Remaja & Anak Sekolah Minggu tahun 2008, tidak diketahui secara pasti maka kenaikan sebanyak 8 orang pada tahun 2009 belum dapat dijadikan ukuran apakah ada peningkatan yang sebenarnya atau tidak.

2.3. KEBAKTIAN PEKAN-PEKAN

Tiga (3) kali dalam satu tahun dilakukan Kebaktian Pekan-Pekan. Pekan Penatalayanan dilakukan pada bulan Januari, Pekan Keluarga dilakukan pada bulan Juni dan Pekan Doa dilakukan pada bulan September. Pelaksanaan Pekan-pekan ini baik tahun 2008 dan 2009 sama. Hari pertama dan hari ke tujuh (terakhir) dilaksanakan secara gabungan di Gereja dan dipimpin Pendeta Runggun. Hari ke dua sampai hari ke enam dilakukan di masing-masing sektor dan sektor yang menentukan siapa yang memimpin kebaktian, kecuali hari Selasa dan Kamis³. Setiap Kebaktian pekan-pekan (Penatalayanan, Keluarga dan Doa) ditutup dengan Perjamuan Kudus pada hari Minggunya. Bila kita perhatikan tabel dibawah ini, Jemaat yang mengikuti Kebaktian Pekan-Pekan dibanding tahun 2008 meningkat.

KETERANGAN	PEKAN PENATALAYANAN		PEKAN KELUARGA		PEKAN DOA	
	Tahun 2008	Tahun 2009	Tahun 2008	Tahun 2009	Tahun 2008	Tahun 2009
Jumlah Yang Hadir	663	765	763	796	790	856
Rata-rata Yang hadir dalam Pekan Gabungan Minggu+Sabtu	46	56	41	53	56	55
Rata-rata yang hadir di Sektor	123	141	144	148	146	160
Kolekte	4,465,000	4,533	5,128,000	5,713	5,185,000	6,722,500
Rata-rata kolekte/Orang	6,863	5,925	6,720	7,177	6,563	7,853

Grafik Kehadiran Jemaat mengikuti Pekan-pekan

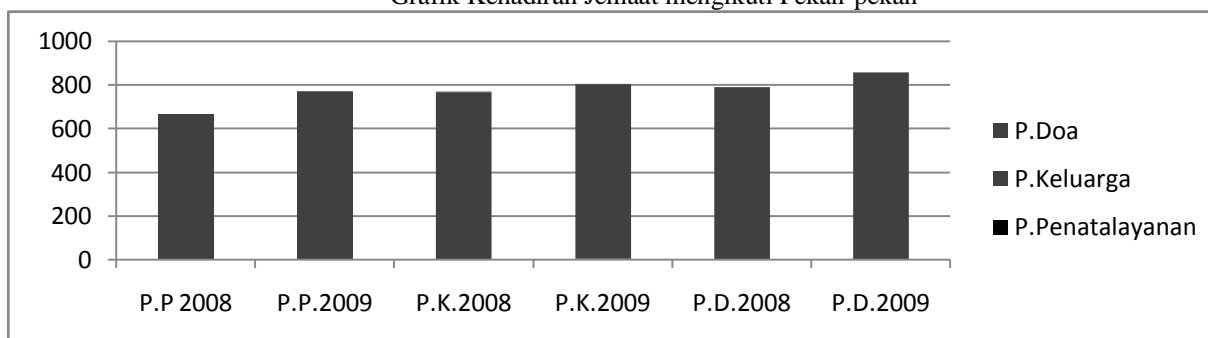

2.4. KEBAKTIAN HARI RAYA GEREJAWI

- Hari Besar Gerejawi tetap dirayakan sesuai dengan Almanak GBKP.
- Dibanding tahun 2008 hampir semua Kebaktian Hari Raya Gerejawi mengalami peningkatan pada tahun 2009, baik kehadiran maupun jumlah kolekte, kecuali Kebaktian Tutup Tahun, Jumat Agung dan Natal 25 Desember. Kebaktian 17 Agustus tidak bisa dibuat perbandingan karena tahun 2008 berketepatan hari Minggu.

NO	KEBAKTIAN HARI BESAR GEREJAWI	TAHUN 2008				TAHUN 2009			
		JUMLAH YANG HADIR			JUMLAH KOLEKTE (RP)	JUMLAH YANG HADIR			JUMLAH KOLEKTE (RP)
		DL	DB	JLH		DL	DB	JLH	
1.	Tutup Tahun	29	29	58	558,000	24	18	42	420,000
2.	Buka Tahun	62	64	126	1,274,000	64	81	145	1,652,000
3.	Tahun Baru	64	85	145	1,652,000	70	92	162	1,733,000
4.	Jumat Agung	169	196	365	3,199,500	202	160	362	3,670,000
5.	Paskah	0	0	0	0	161	205	366	3,488,000

³ Hari Selasa dan Kamis Runggun/Majelis yang menentukan siapa Pendeta yang memimpin Pekan-pekan di masing-masing sektor dan sekaligus yang menyediakan transport bagi Pendeta tersebut.

6.	Kenaikan Tuhan Yesus	120	166	286	3,133,000	147	158	305	3,228,000
7.	17 Agustus	141	195	336	2,336,000	30	27	57	556,000
8.	Perayaan Natal	0	0	460	4,150,000*	0	0	707	7,008,000
9.	Natal 25 Desember	204	270	474	5,158,000	255	210	435	4,993,500
JUMLAH									

*) Amplop ibas perayaan Natal = Rp. 1,583,000,-

2.5. KEBAKTIAN PADANG SETIAP BULAN AGUSTUS

Tahun 2008			Tahun 2009		
Tempat/Tgl.	JLH Hadir	JLH.Kol.	Tempat/Tgl.	JLH.Hadir	JLH.Kol
Kebun Teh Puncak, 10-08-2008	251	2,393,000	Cibubur, 23-08-2009	291	3,154,000
	85 (KA-KR)	266,000		124 (KA-KR)	545,000

2.6. KEBAKTIAN PEMBERKATAN NIKAH

NO	PEMASU-MASUN	JUMLAH YANG HADIR			JUMLAH KOLEKTE (RP)		Nama
		DL	DB	JLH	Umum	Ucapan syukur	
1.	Tgl.7 Februari 2009	33	41	74	522,000	922,000	Derina Br.Sitepu & Petrus Ginting
2.	Tgl.14 Februari 2009	17	18	35	529,000	1,345,000	Charles Gt. & Rehmuli Br.Sembiring
3.	Tgl.1 Mei 2009	200	210	410	2,831,000	4,812,000	Ria Br.Sembiring & Imanuel Richardo Singarimbun
4.	Tgl.22 Mei 2009	120	160	280	2,035,000	4,171,000	Angela Nova Br.Semb.& Ikuten A.Tarigan
5.	Tgl.5 Juni 2009	101	150	251	1,511,000	3,352,000	Sagira Wira Bangun & Devi Br.Semb.
6.	Tgl. 30 Oktober 2009	120	128	248	1,502,000	3,315,000	Rahmad Sinulingga & Janni Marisa M Br.Bangun
7.	Tgl.4 Desember 2009	46	70	116	636,000	1,492,000	Novita Br.Barus & Iskandar Tarigan
JUMLAH		637	777	1414	9,566,000	19,409,000	

2.7. PERPULUNGEN JABU-JABU (PJJ)

Jumlah sektor Pjj GBKP Pondok Gede mulai bulan Agustus 2009 menjadi 7 sektor. Sektor 7 ini pemekaran dari sektor 4 & 5 dan wilayah pelayanannya meliputi Cibubur sekitarnya. Dibanding tahun 2008, PJJ tahun 2009 mengalami kenaikan baik kehadiran maupun kolekte jemaat⁴.

SEKTOR	TAHUN 2008				TAHUN 2009			
	JLH PJJ	Rata-rata kehadiran Per-PJJ	% Kehadiran	Rata-rata Kolekte per-Orang (Rp)	JLH PJJ	Rata-rata kehadiran Per-PJJ	% Kehadiran	Rata-rata Kolekte per-Orang (Rp)
I	37	15	15%	9,510	40	19.25	20%	9,618
II	37	21	29%	7,888	40	24.65	35%	7,271

⁴ Lihat lampiran hal. 51

III	37	25	28%	5,437	40	25.20	29%	5,667
IV	37	34	31%	6,230	40	35.15	42%	7,703
V	37	18	18%	6,961	40	20.38	25%	6,823
VI	33	24	39%	5,945	40	25.23	33%	6,552
VII					15	19.73	56%	17,321
Gabungan					2	41.00		6,159
RATA-RATA					255	24.99		7,678

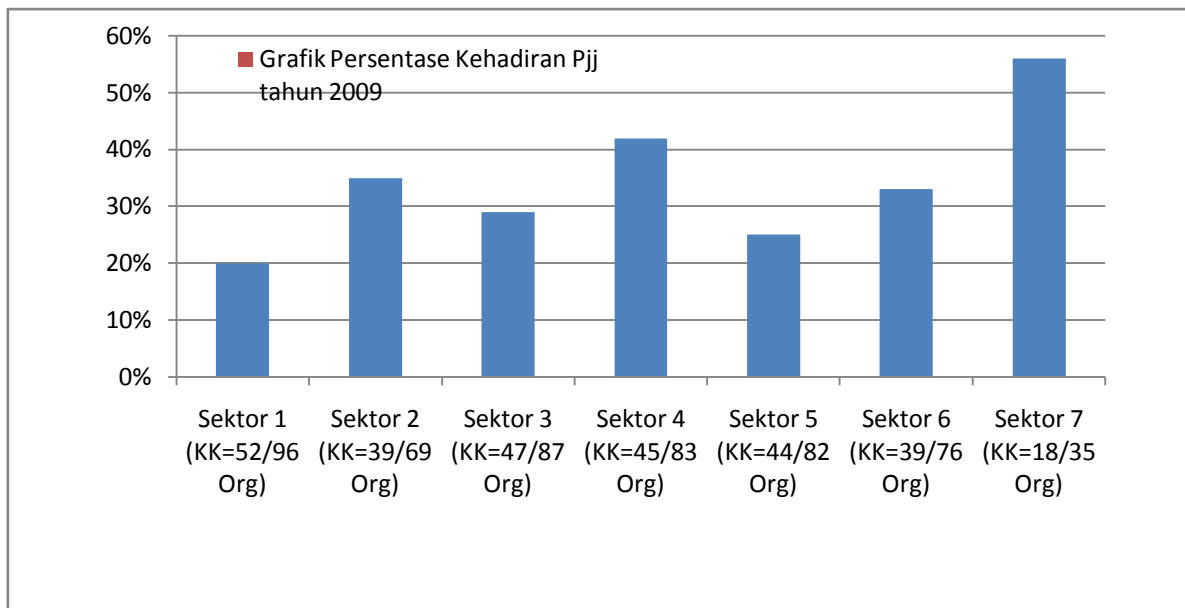

2.8. PA KATEGORIAL

2.8.1. Mamre

Kehadiran Mamre mengikuti PA Mamre rata-rata 35% pada tahun 2009 dan Kolekte Rp. 9,268,-/Orang

SEKTOR	TAHUN 2008			TAHUN 2009			
	JLH PA	Rata-rata kehadiran Per-PA	Rata-rata Kolekte per-Orang (Rp)	JLH PA	Rata-rata kehadiran Per-PA	% Kehadiran	Rata-rata Kolekte per-Orang (Rp)
I				36	9.22	20%	10,129
II				31	12.93	39%	7,788
III				34	12.11	30%	6,638
IV				35	16.11	41%	8,702
V				35	12.05	32%	6,962
VI				35	12.88	36%	8,325
VII				10	9.1	50%	18,709
Gabungan				3	51		6,895

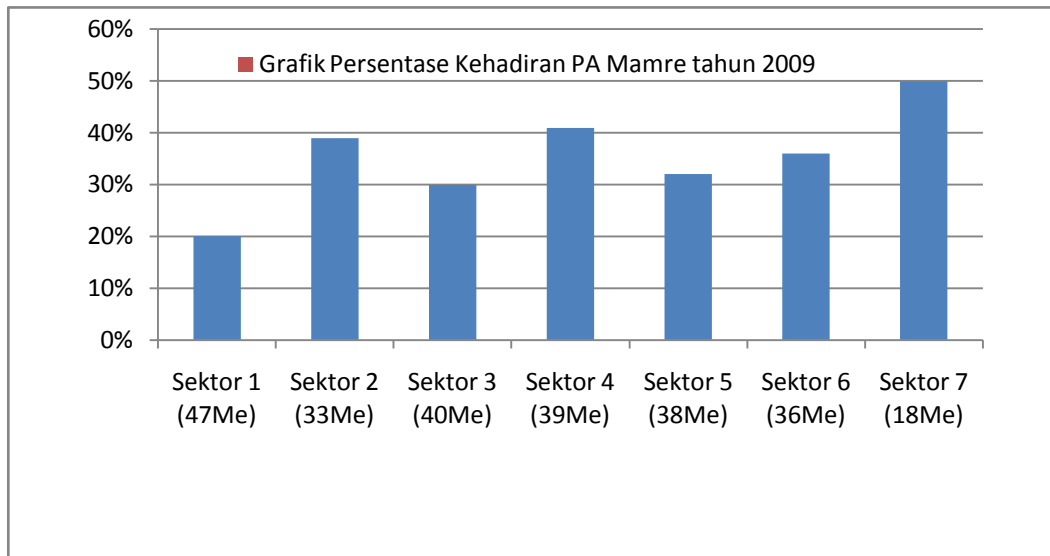

2.8.2. Moria

Kehadiran Moria mengikuti PA Moria rata-rata 34 % dan kolekte Rp. 7,416,-/orang.

SEKTOR	TAHUN 2008			TAHUN 2009			
	JLH PA	Rata-rata kehadiran Per-PA	Rata-rata Kolekte per-Orang (Rp)	JLH PA	Rata-rata kehadiran Per-PA	% kehadiran	Rata-rata Kolekte per-Orang (Rp)
I				37	9.70	18%	9,601
II				37	9.65	27%	6,439
III				37	10.97	23%	4,524
IV				37	19.78	44%	7,833
V				36	12.22	28%	7,595
VI				37	13.97	35%	5,059
VII				9	10.56	62%	10,863
							51,914
Moria 2				37	11.84		4,984
Gabungan				3	67.00		8,388

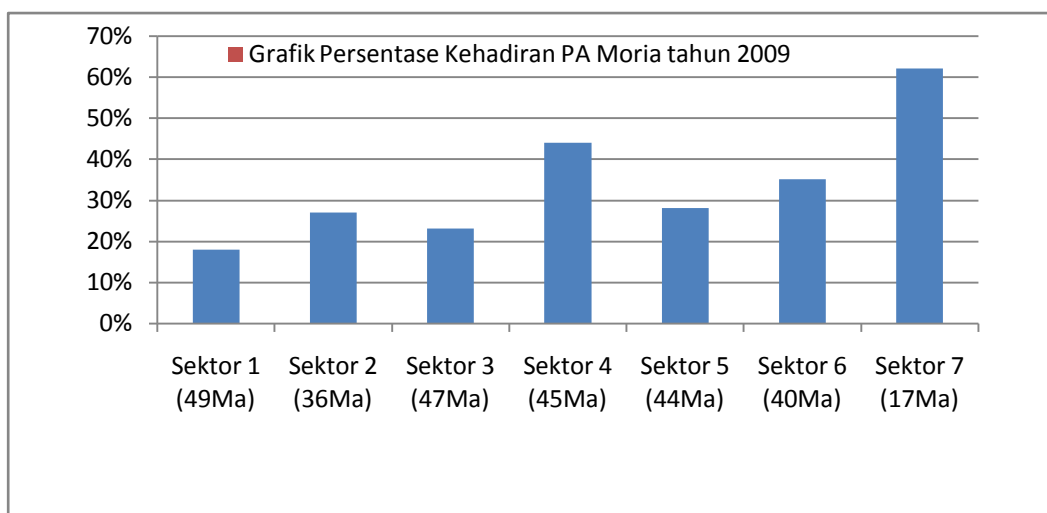

2.8.3. Permata

Bila dibandingkan dengan jumlah Permata yang ada (167)⁵ maka kehadiran Permata mengikuti kegiatan PA Permata masih sangat kurang.

BULAN	TAHUN 2008			TAHUN 2009			Rata-Rata Kehadiran
	JLH PA	JLH HADIR	JLH KOL	JLH PA	JLH HADIR	JLH KOL	
Jan				1X	15	44,000	
Feb				3X	18	119,000	
Mar				3X	15	129,000	
Apr				1X	11	34,000	
Mei				2X	14	171,000	
Jun				2X	13	111,000	
Jul				2X	15	111,000	
Aug				3X	19	190,000	
Sep				3X	14	156,000	
Oct				2X	16	112,000	
Nov					0	0	
Dec					0	0	
				22X	150	1,177,000	7 Org/PA

2.9. PERSIDANGAN

- Tahun 2009 telah dilakukan Sidang Majelis 12 kali, dan Sidang BP Majelis 2 kali. Setiap persidangan biasanya dilakukan setelah selesai kebaktian Minggu.
- Sidang Klasis 2 kali

2.10. SERMON

Sebagaimana tahun 2008, Sermon tahun 2009 juga dilaksanakan setiap hari Jumaat. Kehadiran Pendeta, Ketua, Diaken (termasuk Pt/DK.Emeritus) rata-rata 56,70%.

No	GELAR Pt.Em/Pt/Dk	TINGKAT KEHADIREN	No	GELAR Pt.Em/Pt/Dk	TINGKAT KEHADIREN
1	Pdt. Sabar Brahmana STh.MA	44 X	20	Pt.Dasma Sinulingga	29 X
2	Pt Liasta Ginting	29 X	21	Dk.Kumpul Br Gurusinga	30 X
3	Pt.Sudiaman Ginting	35 X	22	Pt.Masnim Milala	12 X
4	Dk.Josephine MU Br.Ginting	22 X	23	Pt.Tehna Bana Sitepu	20 X
5	Pt. Junedi Ginting	38 X	24	Pt. Jasa Tarigan	27 X
6	Pt. Kumpul Sinuraya	37 X	25	Dk.Elmianta Br Purba	21 X
7	Pt.Elison Tarigan	22 X	26	Dk Bebas Sembiring*)	5 X
8	Pt.Harta Indra Tarigan	20 X	27	Dk.Adelina DB Br Barus	26 X
9	Pt.Syukursyah Ginting	37 X	28	Dk.Mawarta Br.Sembiring*)	11 X
10	Dk.Nuriani Br. Pelawi	19 X	29	Dk.Mariani Br.Ginting	14 X
11	Dk.Muliana Br.Sinuraya	20 X	30	Pt.Budiman Sitepu	28 X
12	Pt.Josua Surbakti	31 X	31	Dk.Kemmi Br Tarigan	29 X
13	Pt.Giatta Ketaren*)	11 X	32	Pt. Galian Kaban	32 X
14	Pt. Sentosa Ketaren	26 X	33	Pt.Malem-teta Ginting	28 X
15	Pt. Maden S. Depari	37 X	34	Pt.James Karosekali	39 X

⁵ Lihat Buku Laporan Musyawarah Jemaat/Ngawan tahun 2009, hal.3

16	Pt.Dewan Pelawi	27 X	35	Dk.Meraita Br.Sembiring	31 X
17	Dk.Sikap Malem Br.Karo *)	9 X	36	Pt. Em.N.J Sembiring	6 X
18	Dk.Edy Seem Ginting	33 X	37	Pt. Em.Sekula Tarigan	17 X
19	Pt.Darwin Tarigan	31 X	38	Pt.Em JK.Brahmana.MA	15 X

Catatan :

1. (*) Mulai ikut sermon bulan September 2009
2. Selama th 2009 sermon dilaksanakan 44 X
Tingkat rata-rata kehadiran selama 2009 = 25 kali (56,70%)

3. BIDANG MARTURIA (KESAKSIAN)

Pelayanan bidang MARTURIA (KESAKSIAN) sepanjang tahun 2009 sesuai dengan program yang telah disepakati secara umum terlaksana dengan baik, walaupun masih belum sempurna.

- 3.1. Pengabaran Injil (PI) keluar tahun 2009 sesuai dengan program klasis Jakarta Bandung tidak dilaksanakan sehubungan dengan tahun diakonia, tapi PI kedalam tetap dilakukan secara terus menerus dan berkesinambungan dengan kerjasama P W G dan P R T.
Beberapa anggota jemaat yang telah disepakati dengan pengurus PJJ telah dikunjungi oleh Tim PRT, PWG dan PI ke rumah. Karena keterbatasan waktu maka tentunya belum semuanya dapat di kunjungi kerumah anggota jemaat, sehubungan dengan ini maka program ini dilaksanakan terus menerus dan berkesinambungan.
Tahun 2010 sesuai dengan program PI Klasis Jakara – Bandung maka ada PI keluar ke daerah Langkat, tentunya harapan kita Runggun kita ikut berpartisipasi karena Pengabaran Kabar Baik adalah tugas dan tanggungjawab kita semua pengikut Kristus.
- 3.2. Bidang Wisata Rohani tahun 2009 sudah kita laksanakan melalui Kebaktian Padang ke Taman Bunga Cibubur atas kerja sama dengan PWG dan Bidang Pembangunan Gereja.
- 3.3. Dialog Antar Umat tahun 2009 telah kita laksanakan sesuai dengan program. Hubungan yang baik dengan Gereja-Gereja tetangga tetap kita pelihara dengan baik secara terus menerus dan berkesinambungan. Setiap natal kita laksanakan Natal Bersama 4 Gereja (RK.Kalvari, GPIB dan GKPS). Dengan lingkungan sekitar kita tetap ikut berpartisipasi setiap tujuh belasan dan setiap ada kerja bakti dan pemeliharaan tempat kebersihan. Atas kerja sama dengan Diakonia Kesehatan telah dilaksanakan Pengobatan Gratis.
- 3.4. Musik Gereja dan Paduan Suara sepanjang tahun 2009 telah melaksanakan pelayanannya dengan maksimal sesuai dengan talenta yang dimilikinya. Untuk meningkatkan kualitas maka babapara peserta song leader telah di ikut sertakan dalam setiap pertemuan dan pelatihan yang dilaksanakan oleh Klasis Jakarta Bandung. Untuk tahun 2010 song Leader setiap kebaktian ada dua orang dan wajib mengikuti sermon setia hari jumat. Koor Runggun tetap berjalan sesuai dengan kebutuhan.

Bidang Marturia telah kami paparkan secara singkat, maka untuk lebih jelasnya maka mari kita lihat dalam laporan bidang masing-masing. Dan kami mengakui dan menyadari kekurangan kami dalam bidang Kesaksian, marilah kita berkerjasama dan ikut berpartisipasi untuk merencanakan serta melaksanakan pelayanan Kesaksian untuk Kemuliaan TUHAN.

4. BIDANG DIAKONIA (PELAYANAN)

Sebagaimana telah ditetapkan oleh Moderamen, maka tahun 2009 adalah tahun Diakonia. Tahun 2009 telah kita lalui dan berjalan dengan baik. Kita mengucap syukur kepada Tuhan atas kemurahannya sehingga kita diberi kesehatan dan dapat menjalankan program-program yang telah di tetapkan. Disini terlihat dalam perjalann Diakonia Karitatif selama tahun 2009, tidak ada terjadi musibah banjir, kebakaran dan lain-lain sebagainya. Pada tahun 2009 salah satu jemaat kembali kerumah bapa di surga yaitu Keluarga kekasih kita Jakup Tarigan anggota PJJ sektor 4 karena sakit. Perkunjungan ke jemaat pada tahun ini berkurang dibanding tahun sebelumnya, dalam arti kunjungan karena sakit atau mendapat musibah, selain program kunjungan PRT.

Oleh sebab itu tahun 2009 atau disebut juga tahun Diakonia kita terfokus kepada peningkatan aspek kehidupan jemaat yang terkait dengan Pelayanan Diakonia Kesehatan, Pendidikan, Lansia dan Peningkatan Ekonomi Jemaat.

4.1. Diakonia Kesehatan telah membuka Klinik, dimana setiap hari minggu jemaat dan masyarakat sekitar lingkungan dapat dilayani dengan baik. Jam buka praktek kurang lebih 1 jam. Bentuk pelayanan kesehatan yang diberikan adalah , pemeriksaan tensi, cek gula darah dan sarana obat-obatan.

Disamping itu juga telah dilaksanakan Bakti Sosial berupa pengobatan gratis terhadap jemaat dan masyarakat sekitar lingkungan gereja dan dalam rangka menyambut HUT Kemerdekaan RI ke - 64. Jumlah yang ikut berpartisipasi dalam kegiatan sosial tersebut cukup menggembirakan kurang lebih dihadiri sekitar 200 Orang dan juga dihadiri oleh pejabat-pejabat lingkungan setempat. Pelaksanaan pengobatan gratis tersebut di sponsori oleh para anggota jemaat yang berprofesi sebagai tenaga perawat, dokter dan sukarelawan. Ini adalah menunjukkan bahwa makna kehadiran gereja disekitar lingkungan tidak saja memikirkan hal spiritualitas, tapi juga memikirkan kepedulian terhadap lingkungan yang membutuhkan.

4.2. Begitu juga pelayanan dalam bentuk Diakonia Pendidikan sudah terlaksana yaitu membentuk kelompok belajar dengan memanfaatkan tenaga pengajar atau guru yang ada pada jemaat sesuai dengan keahlian atau bidang yang di gelutinya. Target peserta adalah anak-anak jemaat di gereja kita dan masyarakat sekitar lingkungan. Pelaksanaan kelompok belajar tersebut kurang berjalan dengan baik, karena pesertanya yang sangat minim, dan kemauan belajar anak-anak kita agak kurang.

4.3. Pelayanan Lansia sudah berjalan baik, berdasarkan keputusan bersama 6 (enam) majelis di Klasis Jakarta – Bandung bahwa direncanakan PA lansia di laksanakan secara gabungan setiap 3 (tiga) bulan sekali. Tujuannya adalah untuk menambah semangat orang tua dalam membahas firman Tuhan dan juga untuk meningkatkan relasi antar majelis.

4.4. Pelayanan Diakonia Bidang Peningkatan Ekonomi Jemaat , masih banyak yang perlu dibenahi dan belum terlaksana pada tahun 2009. Rencana atau program tahun 2010 dimana moderamen telah mencanangkan sebagai Tahun Kemandirin Dana, sehubungan dengan itu maka seksi Diakonia telah menyampaikan bahwa PGI telah memfasilitasi kursus-kursus ketrampilan untuk kaum wanita, dan tahun ini dibuka kursus untuk anak-anak putus sekolah misalnya : kursus montir, las dan juga diharapkan kerjasama dengan katagorial mamre untuk melihat peluang-peluang bisnis yang boleh melibatkan jemaat yang memiliki modal ataupun dana.

Begitu juga di harapkan melalui dukungan dana yang dikembangkan CU (Credit Union) Ola Kikat di majelis kita. Beasiswa untuk anak-anak kita yang membutuhkan agar tetap didukung dengan melihat ketekunan belajar dan kondisi keuangannya.

5. BIDANG KEUANGAN

5.1. Setiap kebaktian Minggu berjalan 1 kantong kolette, dengan peruntukan masuk ke kas umum GBKP. Perjalanan keuangan GBKP Pondok Gede periode 1 Januari 2009 sampai dengan tanggal 31 Desember 2009, secara umum meningkat dibandingkan dengan tahun 2008 sebesar 6.15% disamping itu total pengeluaran tahun 2009 meningkat sebesar 3.81% dibanding tahun 2008. Saldo kas per tgl 31 Desember 2009 meningkat sebesar Rp 4,786,341 (54,42%) dibandingkan dengan Saldo Desember 2008. Pos Penerimaan yang meningkat secara signifikan antara lain :

5.1.1. Kolekte persembahen meningkat sebesar 10.22%

5.1.2. Diakonia PJJ Setoran 20% sebesar 39.14% atau dalam nominal sebesar Rp.2,739,450.-

5.1.3. KA/KR setoran 30% , meningkat sebesar 15.22% dalam nominal sebesar Rp.1,212,900.-

5.1.4. Penambahan Kas Majelis mengalami kenaikan sebesar 12.58% atau nominal sejumlah Rp.4,100,237.-

5.1.5. Kebaktian ucapan syukur mengalami kenaikan sebesar 12.27% dalam nominal sebesar Rp 1.820.000.- Setoran ke klasis/ moderamen meningkat sebesar 9.96%.

5.2 Peningkatan Pendapatan juga di topang oleh penerimaan untuk dana Pembanguna Gereja melalui janji iman (Kebaktian Padang di Cibubur) bulan Agustus 2009. Jumlah Pengakuan Iman Jemaat sebesar Rp. 97,150,000,- dan jumlah Pembayaran yang terealisasi sampai 31 Desember 2009 sebesar Rp. 73,950,000,- (76,12%). Hal ini cukup menggembirakan karena hasil dari Pengakuan

Iman tersebut perbaikan plafond gereja dan pembelian Infocus dan juga Pengadaan ruang sermon telah terlaksana.

5.3 Rencana Pengeluaran dan Penggunaan Dana G B K P Pondok Gede Klasis Jakarta – Bandung Tahun Pelayanan 2010 berjumlah Rp.1,172,624,000,- dengan perincian: (1) Ibadah/Kebaktian Rp. 68,020,000; (2) Sekretariat Rp. 149,040,000; (3) Setoran ke Klasis/Moderamen Rp. 250,000,000; (4) Seksi-seksi dan Kategorial Rp.705,564,000,- Dengan demikian ada kenaikan Rp.316,623,809 (36,99%) dibanding pengeluaran dan penggunaan dana tahun 2009 sebesar Rp.856,000,191. Hal ini disebabkan (1) bertambahnya sektor, (2) kenaikan transport pengkhotbah dan Pekan-pekan, (3) pengadaan inventaris gereja, (4) pemeliharaan inventaris gereja, (5) dll.

6. KESIMPULAN DAN SARAN

- 6.1. Tri Tugas Gereja sebagai Amanat Agung Tuhan Yesus sudah dijalankan walaupun sangat disadari masih belum seperti yang diharapkan. Untuk itu sebagai anggota Jemaat mari kita bersama-sama memperbaikinya.
- 6.2. Kebaktian Minggu jam 07.00 WIB dan 09.:00 WIB, dalam pelaksanaannya sudah tepat waktu.
- 6.3. Mengingat masih banyak Jemaat yang belum mengikuti kegiatan Gereja, baik Kebaktian Minggu maupun PJJ dan PA-PA, maka perlu kita tingkatkan pelayanan dan kesaksian kita. Disamping mendoakan, meneleponi saudara seiman dalam rangka menunjukkan perhatian, mengingatkan kegiatan Gereja, dan menguatkan bila ada pergumulan sudah merupakan pelayanan. Diharapkan dengan adanya perhatian dan pelayanan yang nyata serta menganggap pergumulan bersama bila ada saudara seiman yang tidak hadir mengikuti Kebaktian dan kegiatan PA-PA, kita percaya tahun 2010 kehadiran anggota Jemaat akan semakin meningkat.
- 6.4. Berkaitan dengan poin ke 3 ini, diharapkan untuk kegiatan perkunjungan Rumah tangga lebih ditingkatkan lagi.

7. PENUTUP

Demikianlah yang dapat kami paparkan ketengah-tengah Musyawarah Jemaat tahun 2009 ini, dengan harapan mealalui paparan ini kita semua dapat menilai dan mengevaluasi keberadaan kita sebagai Jemaat Tuhan secara objektif serta memberikan saran atau masukan untuk peningkatan Pelayanan dimasa mendatang, terimakasih. Tuhan menyertai kita sekalian.

Pondok Gede, 28 Maret 2010

BP.GBKP MAJELIS/RUNGGUN PONDOK GEDE

Ketua

Sekretaris

Bendahara

Pdt.S.Brahmana,S.Th,MA

Pt.Junedi Ginting

Pt.Elison Tarigan